Zu gewinnen: Achtmal ein SodaStream Art im Wert von je Fr. 129.95. Offeriert von sodastream.ch.

Tochter, Sohn, Enkel etc. · Hunnenkönig · Zweig der Medizin · warten · Prozessverursacherin · geschäftig · griechische Kunstgöttin · Halbaffe · Säugling · Ballraum · kühn angelegtes Unternehmen · zwicken · Quantum

Jagdhund, treibt dem Jäger die Beute zu · reicher an Jahren

Ort östl. von Rorschach (SG) · Additionsergebnis · ital.: Grossmutter

ital. Süsspeise · Einkünfte

falscher Weg (in die … gehen) · biegsame Rute · unterhaltsamer Zeitvertreib

Aussichtspunkt bei Burgdorf · Thurg. Autor (Dino) † 2001 · lateinamerikanischer Tanz · Armeeteil

rechter Seine-Zufluss · Südosteuropäer · Himmelskörper (poet.) · den Mond betreffend

schweiz. Bergmassiv · Herstellungsbetrieb · enthaltsamer Mensch · Kruste, Borke · Turnübung

engl.: Königin · Stöberhund · zentralafrik. Gewässer · Teil von Musikinstrumenten

Schweiz. Nutzfahrzeugverband (Kw.) · heftiges Verlangen · Nachlassempfängerin · etwas rühmend empfehlen · Germanenvolk · benachbart, unweit

entfaren (Kosmetik) · Beiwagen von Dampfloks

Organ z. Pollenaufnahme (botan.) · nur, ausschliesslich, speziell · Dichter · frz.: Sommer

bereits, früher als erwartet · Milchprodukt

Alpwirtschaft · Verteidiger (Fussball) · engl.: Zeit · Kerbtier

eidg. Dank- u. Bussfeiertag · ugs. Abschiedsgruss aus dem Ital.

Kriechtierunterordnung

Bündner Geschlecht · besitzanzeigendes Fürwort, 1. Person · Metallschlaufe

dt.-schweiz. Maler (Paul) † · nachdenken

Lösung aus Nummer 11/2022 · Geschenkpackung

1	2	3	4	5	6	7	8	9	10	11	12	13	14	15

So können Sie an der Verlosung teilnehmen, Teilnahmeschluss ist der 20. Juni:
Per Telefon: 0901 908 196 (1 Franken/Anruf ab Festnetz). Nennen Sie das Lösungswort und geben Sie Ihre vollständige Adresse an.
Per SMS: Senden Sie eine SMS mit BEO, gefolgt vom Lösungswort, an die 797 (1 Franken/SMS).
Via Internet: www.beobachter.ch/kreuzwortraetsel

Mit der Teilnahme erklären Sie sich mit den AGB und Datenschutzbestimmungen auf www.beobachter.ch/datenschutz einverstanden. Die Gewinner werden ausgelost und schriftlich benachrichtigt und sind ab 24. Juni unter **www.beobachter.ch/gewinner** ersichtlich.

			1		5			2
		1					9	4
	5	3			8			
			6				1	
5				1				7
	9				3			
			9			4	8	
2	8					6		
6			5		7			

Schwierigkeitsgrad: schwierig

Finden Sie die vorgegebene Anzahl Schiffe. Es gilt:
- Die Zahl am Ende jeder Zeile oder Spalte sagt Ihnen, wie viele Felder durch Schiffe besetzt sind.
- Schiffe dürfen sich nicht berühren, weder horizontal noch vertikal noch diagonal. Das heisst, jedes Schiff ist vollständig von Wasser umgeben.
- Tipp: Markieren Sie 0-Zeilen und 0-Spalten als Wasser. Zeichnen Sie um die Schiffe herum das Wasser ein. Streichen Sie gefundene Schiffe ab.

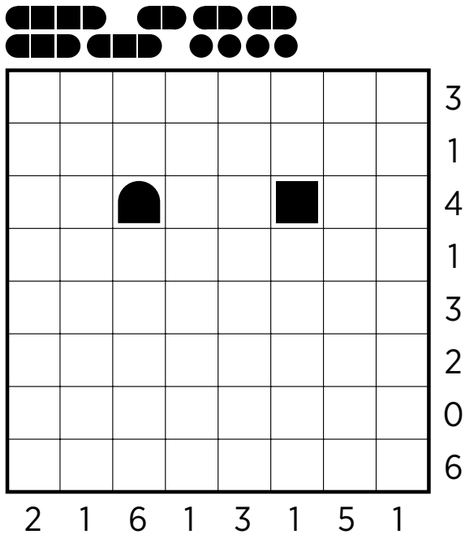

9	7	3	5	8	1	6	4	2
5	8	1	6	2	4	3	9	7
6	2	4	3	9	7	8	5	1
3	9	2	8	1	5	4	7	6
4	1	5	7	6	2	9	8	3
7	6	8	9	4	3	1	2	5
2	4	6	1	5	9	7	3	8
1	3	9	2	7	8	5	6	4
8	5	7	4	3	6	2	1	9

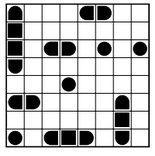

Auflösungen aus Heft Nr. 11

WUNDERWELT IM KOPF:
Wie lernt man am besten?

Je jünger ein Gehirn, desto schneller und effektiver lernt es. Ältere Menschen brauchen im Allgemeinen länger, um etwas Neues zu erlernen, sie prägen sich Wissen langsamer ein. Die Lernfähigkeit im Alter hängt eng mit der Persönlichkeit, der Intelligenz und der individuellen Biografie zusammen.
Ein lebendiges Interesse an der Thematik erleichtert das Lernen. Hilfreich beim Speichern und Abrufen von Inhalten ist, wenn man sie sich visuell vorstellt oder sie mit Emotionen verknüpft sind. Ausführliche Wiederholungen vertiefen das Gelernte. Je häufiger neuer Stoff repetiert wird, desto nachhaltiger wird er abgespeichert. Nervenzellen leben länger, wenn man sie rege benützt.

FITNESS FÜRS GEHIRN

A: Zwei Väter und zwei Söhne gehen in den Wald. Jeder schiesst ein Wildschwein. Zusammen haben sie drei Wildschweine geschossen. Wie ist das möglich?

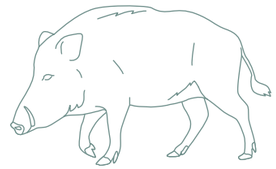

B: Welche Städte liegen nicht in der Schweiz?

GLABRUSZ
USTORHNOL
RUWEHRTTIN
VONRAHEN
NASULNAE
AGUNOL

C: Welches ist die grösste Zahl, die Sie mit drei Ziffern schreiben können?

Aus dem Buch: «Der Schlüssel zum Gehirn – nutze dein Potenzial»; Beobachter-Edition, Telefon 058 510 73 08, www.beobachter.ch/buchshop

Auflösung aus Heft Nr. 11

A: Weitere Lösungen sind nicht ausgeschlossen! Logisches Denken geht manchmal über die vermeintlichen Grenzen hinaus. Niemand hat verlangt, dass die Verbindungslinien das Quadrat nicht verlassen dürfen.

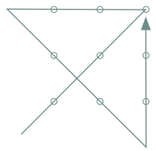

B: Eindeutig das Ei, wobei es sich nicht zwangsläufig um ein Hühnerei handeln muss. Gemäss der Paläontologie, die sich mit urzeitlichen Lebewesen beschäftigt, gab es schon lange vor den Vögeln eierlegende Reptilien und Saurier.

C: Der Matrose kann auf der untersten Sprosse stehen bleiben. Wenn der Wasserspiegel steigt, wird auch das Schiff angehoben.