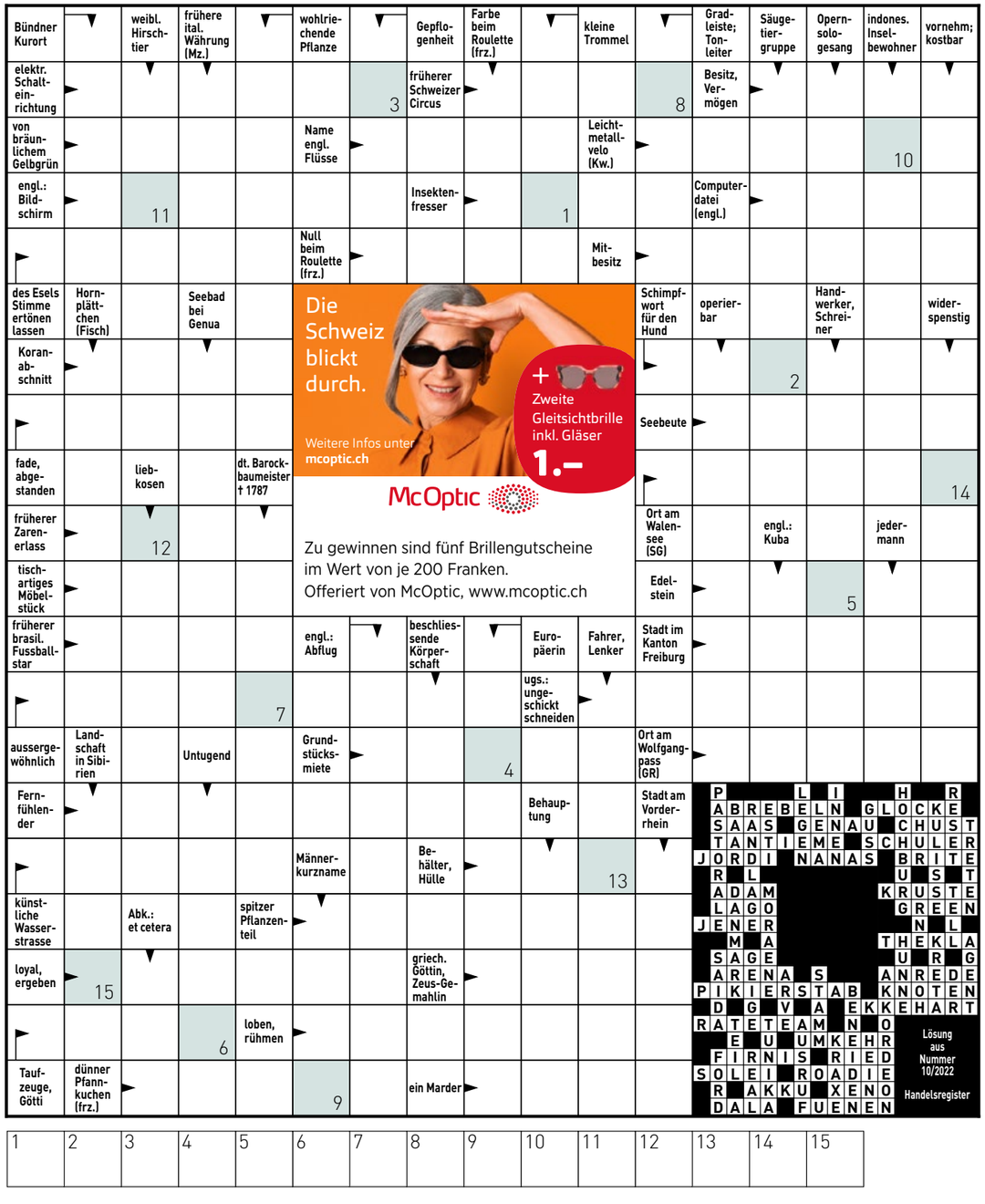

1	2	3	4	5	6	7	8	9	10	11	12	13	14	15

So können Sie an der Verlosung teilnehmen, Teilnahmeschluss ist der 6. Juni:
Per Telefon: 0901 908 196 (1 Franken/Anruf ab Festnetz). Nennen Sie das Lösungswort und geben Sie Ihre vollständige Adresse an.
Per SMS: Senden Sie eine SMS mit BEO, gefolgt vom Lösungswort, an die 797 (1 Franken/SMS).
Via Internet: www.beobachter.ch/kreuzwortraetsel

Mit der Teilnahme erklären Sie sich mit den AGB und Datenschutzbestimmungen auf www.beobachter.ch/datenschutz einverstanden.
Die Gewinner werden ausgelost und schriftlich benachrichtigt und sind ab 10. Juni unter **www.beobachter.ch/gewinner** ersichtlich.

	7					6		2
5			6			3	9	
				9	7		5	
		2		1				6
	1			6			8	
7				4		1		
	4		1	5				
	3	9			8			4
8		7					1	

Schwierigkeitsgrad: mittel

Finden Sie die vorgegebene Anzahl Schiffe. Es gilt:
- Die Zahl am Ende jeder Zeile oder Spalte sagt Ihnen, wie viele Felder durch Schiffe besetzt sind.
- Schiffe dürfen sich nicht berühren, weder horizontal noch vertikal noch diagonal. Das heisst, jedes Schiff ist vollständig von Wasser umgeben.
- Tipp: Markieren Sie 0-Zeilen und 0-Spalten als Wasser. Zeichnen Sie um die Schiffe herum das Wasser ein. Streichen Sie gefundene Schiffe ab.

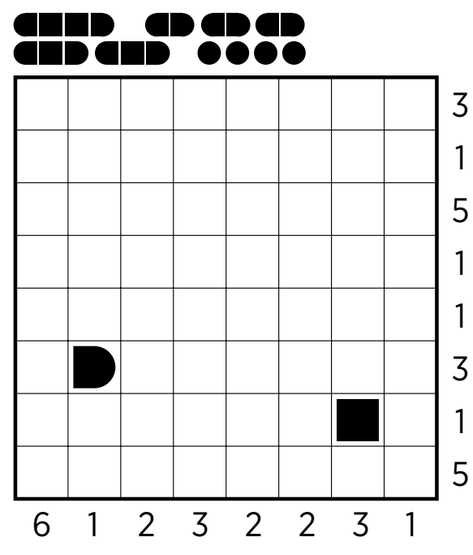

6	5	2	3	4	1	8	7	9
8	4	1	7	5	9	2	6	3
7	3	9	8	6	2	4	1	5
4	9	8	2	1	7	5	3	6
2	6	7	5	3	8	1	9	4
3	1	5	4	9	6	7	2	8
5	7	6	9	2	4	3	8	1
1	2	4	6	8	3	9	5	7
9	8	3	1	7	5	6	4	2

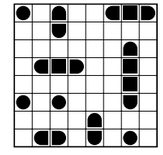

Auflösungen aus Heft Nr. 10

WUNDERWELT IM KOPF:
Was bringt einen weiter – Talent oder Fleiss?

Reicht Talent aus für Spitzenleistungen? Nein, aber es ist eine Voraussetzung. Um eine Meisterin oder ein Meister in einem Fach zu werden, benötigt auch ein Mensch mit Talent durchschnittlich 10 000 Übungsstunden. Einige schaffen es schneller an die Spitze, andere nur mit deutlich höherem Aufwand. Tatsache ist, dass nicht Begabung allein ausschlaggebend ist für Höchstleistungen – auch konsequentes, intensives Üben ist nötig. Und selbst dann reicht es nur wenigen zu aussergewöhnlichen Resultaten, sei es im Sport, in intellektuellen Bereichen oder in den musischen Künsten. Je früher Begabung und Intelligenz gefördert werden, desto eher ist Erfolg in Reichweite.

FITNESS FÜRS GEHIRN

A: Verbinden Sie die neun Punkte mit vier geraden Linien, ohne dabei den Stift abzusetzen.

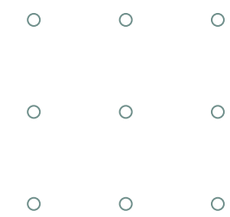

B: Was war wirklich zuerst? Das Huhn oder das Ei?

C: Im Hafen von Rotterdam ankert ein Handelsschiff. Ein Matrose steht auf der untersten Sprosse einer Strickleiter und streicht die Aussenwand. Die unterste Sprosse der Strickleiter liegt 15 Zentimeter über der Wasseroberfläche, und die einzelnen Sprossen sind 25 Zentimeter voneinander entfernt. Während des Streichens setzt die Flut ein, und der Wasserspiegel steigt um 70 Zentimeter an. Wie viele Sprossen muss der Matrose hinaufklettern, damit er keine nassen Füsse bekommt?

Aus dem Buch: «Der Schlüssel zum Gehirn – nutze dein Potenzial»; Beobachter-Edition, Telefon 058 510 73 08, www.beobachter.ch/buchshop

Auflösung aus Heft Nr. 10

A, B, C: Ihrer Kreativität überlassen!