grosse Termitenfresser
beeindruckend
schweiz. Zirkus
nordamerik. See: Lake ...
weibl. Vorname
dt. Autopionier † 1929 (Carl F.)
Hafenstadt im Jemen
brit. Hochadlige
altdt. Frauenname
frz. Artikel
Konifere
Stadt im Kanton St. Gallen
alte Leuchtdichteeinheit
Südamerikanerin
Nbfl. d. Fulda
Röhricht Mz.
Büchergestell
regelwidrig, krankhaft
Berg im Iran 3390 m
Fischart
engl.: lügen
frz.: unsere
Autokz. Kenia
Abk.: Zentralnervensystem
kleine Kellerkrebse
lat.: jener
Tessiner alt Bundesrat † 1995
Buch der Bibel
Werkzeug z. Reifenwechsel
arab. Mantel
Obwaldner
zeitweise trock. Wasserlauf
südfrz. Stadt
erhöhtes Kirchenlesepult
afrikan. Stamm
Disneyfigur (Löwin)
nominell
zusammengehörende Teile
Abk.: hundert
Abk.: Eidg. Personalamt
Speichermedium (2 W.)
Balkonpflanze
grosse Eile
Dreiergesangsgruppe
histor. Landschaft in Arabien
Aufmerksamkeit, Anteilnahme
Pfeilbogenteil
Teil des Ohrs Mz.
Abk.: Departement
europ. Weltraumorganisat.
Schutz, Obhut
Honigimkten
Leitsätze
ritterlich
Fremdwortteil: vier
polit. Interessenvertretung
vorsätzl. Zerstörung
formbare Masse (dt.)
ital.: Abende
Abk.: Arkansas
Fluggesellschaften
kleine Hirschart
gelernte Handwerker
german. Gottheit
künftig
Märchengestalt
grosse Menschen
heisses Getränk

Verwöhnhotel Kristall am Achensee: Wellness, Wandern & Genuss in Tirol

Zu gewinnen sind zehn Gutscheine im Wert von je 100 Franken, gültig im 4*-Superior-Adults-Only-Hotel. www.kristall-pertisau.at

1	2	3	4	5	6	7	8	9	10	11	12	13	14	15

So können Sie an der Verlosung teilnehmen, Teilnahmeschluss ist der 8. März:
Per Telefon: 0901 908 196 (1 Franken/Anruf ab Festnetz). Nennen Sie das Lösungswort und geben Sie Ihre vollständige Adresse an.
Per SMS: Senden Sie eine SMS mit BEO, Ihrer Lösung, Vor-/Nachname und Adresse an die 3113 (1 Franken/SMS).
Via Internet: www.beobachter.ch/kreuzwortraetsel

Mit der Teilnahme erklären Sie sich mit den AGB und Datenschutzbestimmungen auf www.beobachter.ch/datenschutz einverstanden.
Die Gewinner werden ausgelost und schriftlich benachrichtigt und sind ab 12. März unter **www.beobachter.ch/gewinner** ersichtlich.

Finden Sie die 8 Unterschiede.
Der schwedische Avantgardist **Otto Gustaf Carlsund** (1897 bis 1948) wurde vor allem mit seinen riesigen abstrakten Wandbildern berühmt. «Apokalyptische Landschaft; das Paradies der Hölle» (1933, Original oben) indes ist eine feine Bleistift- und Kohlezeichnung.

Auflösung aus Heft Nr. 4

Vervollständigen Sie das Rätselgitter mit × und ○.

				○					
									○
×	×								
×		○							
					○				
	×		×		×				
		○		○				○	
×					×			×	
		×	×						
			×				○	○	

Es gilt:

Es dürfen nicht mehr als zwei aufeinanderfolgende × oder ○ in einer Zeile oder Spalte vorkommen.

Pro Zeile und Spalte hat es gleich viele × und ○.

Alle Zeilen und Spalten sind einzigartig.

	8					3		9
			8					
9		5			3			
	1	9	3		4	8		
4				2				3
		8	6		9	4	7	
			1			7		4
					5			
6		7					1	

Schwierigkeitsgrad: mittel

Finden Sie die vorgegebene Anzahl Schiffe. Es gilt:

- Die Zahl am Ende jeder Zeile oder Spalte sagt Ihnen, wie viele Felder durch Schiffe besetzt sind.
- Schiffe dürfen sich nicht berühren, weder horizontal noch vertikal noch diagonal. Das heisst, jedes Schiff ist vollständig von Wasser umgeben.
- Tipp: Markieren Sie 0-Zeilen und 0-Spalten als Wasser. Zeichnen Sie um die Schiffe herum das Wasser ein. Streichen Sie gefundene Schiffe ab.

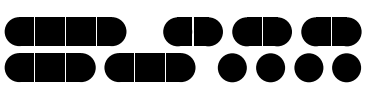

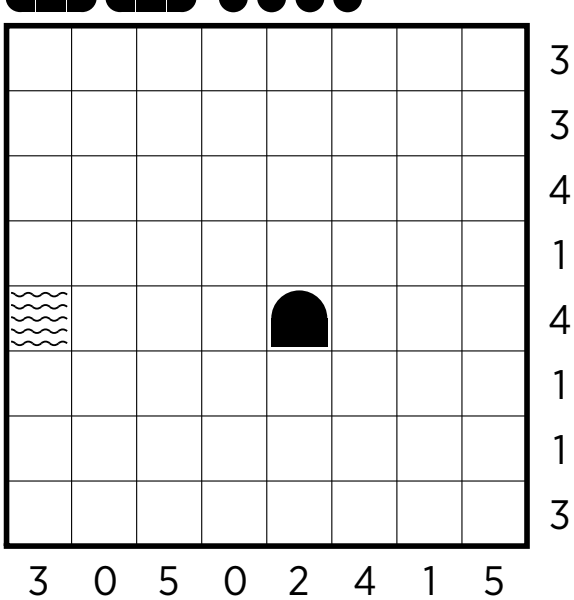

Auflösungen aus Heft Nr. 4

8	3	6	9	5	2	1	7	4
4	5	2	1	7	8	9	3	6
7	1	9	4	6	3	2	8	5
5	4	8	3	2	9	7	6	1
9	7	3	6	8	1	4	5	2
6	2	1	5	4	7	3	9	8
1	8	7	2	9	5	6	4	3
2	6	5	7	3	4	8	1	9
3	9	4	8	1	6	5	2	7

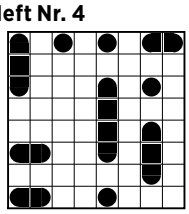

×	○	○	×	×	○	○	×	○	×
○	×	×	○	○	×	○	○	×	×
×	○	×	○	×	○	×	×	○	○
○	×	○	×	×	○	×	×	○	○
×	○	×	○	○	×	○	○	×	×
○	×	×	○	×	○	○	×	○	×
×	○	○	×	○	×	×	○	×	○
×	○	○	×	○	×	○	×	○	×
○	×	×	○	×	○	×	○	×	○
○	×	○	×	○	×	×	○	×	○