KREUZWORTRÄTSEL

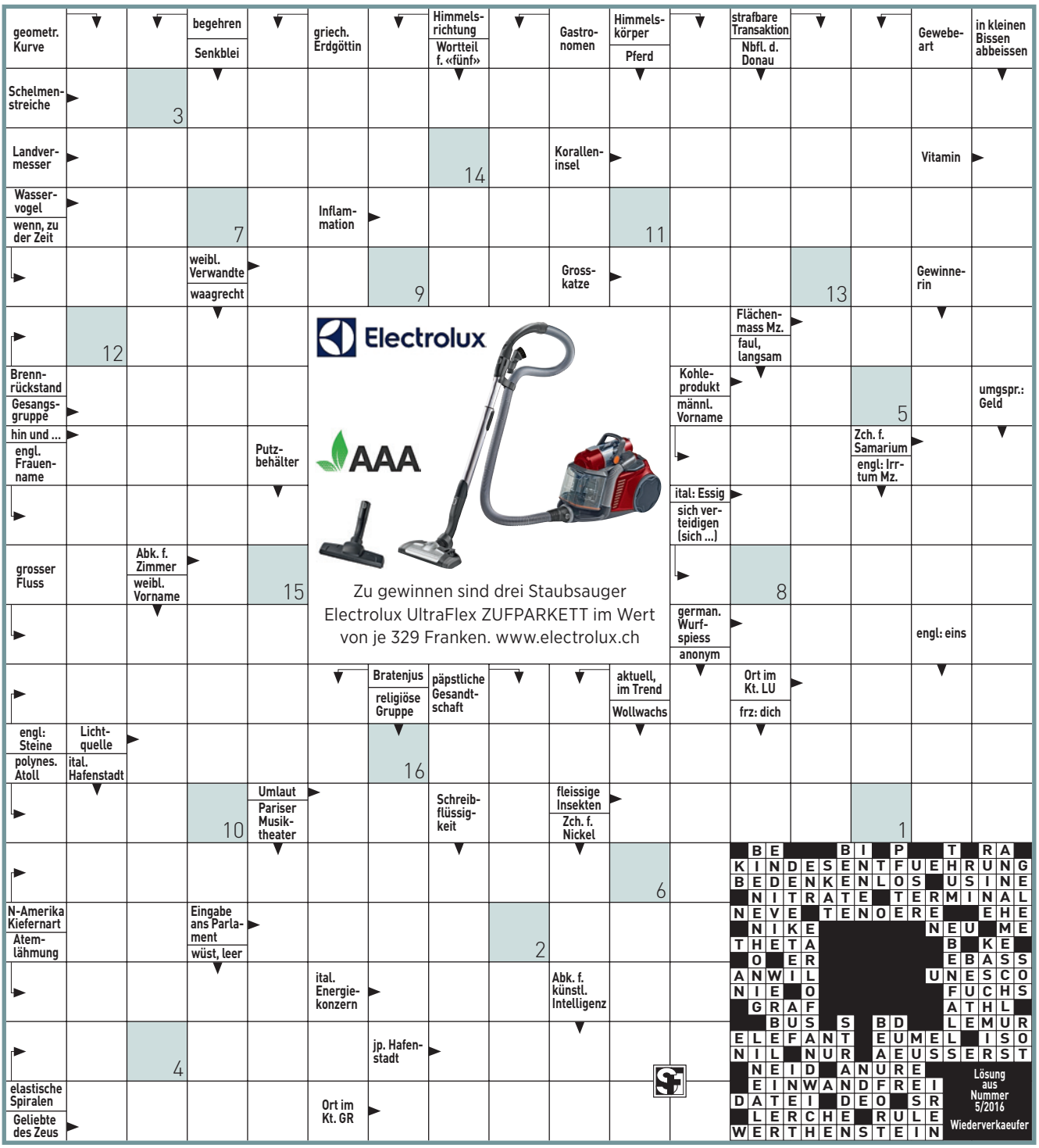

© Susanne Forrer - Rätsel Agentur

1	2	3	4	5	6	7	8	9	10	11	12	13	14	15	16

So können Sie an der Verlosung teilnehmen: Nennen Sie das Lösungswort und geben Sie Ihre vollständige Adresse an. Einsendeschluss: 28. März (Anrufe bis 18 Uhr). Per Telefon: **0901 908 196 (1 Franken/Anruf ab Festnetz).** Mit Postkarte: **Beobachter, Rätsel, Postfach, 8099 Zürich.** Via E-Mail: **kreuzwort@beobachter.ch**

Die Auflösung folgt in der nächsten Nummer. Mitarbeiterinnen und Mitarbeiter der Ringier Axel Springer Schweiz AG sowie ihre Angehörigen sind nicht teilnahmeberechtigt. Die Gewinner werden ausgelost und schriftlich benachrichtigt und sind ab 1. April unter **www.beobachter.ch/gewinner** ersichtlich. Der Rechtsweg ist ausgeschlossen.

KUNSTFEHLER

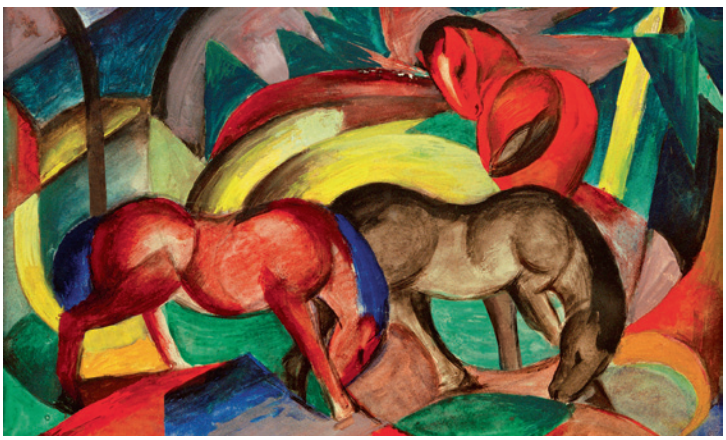

Finden Sie die 8 Unterschiede: Von **Franz Marc,** 1880 geboren in München und 1916 gefallen im französischen Verdun, kennt man vor allem das «Blaue Pferd» von 1911. Sein Werk «Drei Pferde» von 1912 (Original oben, es ist in Privatbesitz in den USA) gilt als Ikone des Expressionismus.

Auflösung aus Heft Nr. 5

BINOXXO

Vervollständigen Sie das Rätselgitter mit × und ○. Es gilt:

- Es dürfen nicht mehr als zwei aufeinanderfolgende × oder ○ in einer Reihe oder Spalte vorkommen.
- Pro Zeile und Spalte hat es gleich viele × und ○.
- Alle Zeilen und Spalten sind einzigartig.

	○	○							
								○	×
		○			○				
	×		×						
○			×		○		×		
×							×		
	×				○				
		○					×		
×					×			○	
						×	×		

SUDOKU

	2		4					
					1	5		3
	8		3	5				
	3					8		2
		2		7		6		
6		5					4	
				8	7		1	
2		7	1					
					6		3	

BIMARU

Finden Sie die vorgegebene Anzahl Schiffe. Es gilt:

- Die Zahl am Ende jeder Zeile oder Spalte sagt Ihnen, wie viele Felder durch Schiffe besetzt sind.
- Schiffe dürfen sich nicht berühren, weder horizontal noch vertikal noch diagonal. Das heisst, jedes Schiff ist vollständig von Wasser umgeben.
- Tipp: Markieren Sie 0-Zeilen und 0-Spalten als Wasser. Zeichnen Sie um die Schiffe herum das Wasser ein. Streichen Sie gefundene Schiffe ab.

								1
								6
								2
								2
								4
								0
				●			≈	3
								2
4	0	4	2	2	3	0	5	

Auflösungen aus Heft Nr. 5

8	5	6	1	9	4	3	2	7
4	1	2	3	6	7	5	9	8
3	9	7	2	8	5	1	4	6
9	7	8	4	1	2	6	5	3
1	3	4	6	5	9	7	8	2
6	2	5	7	3	8	9	1	4
7	8	3	5	2	1	4	6	9
2	6	1	9	4	3	8	7	5
5	4	9	8	7	6	2	3	1

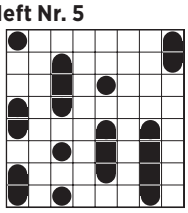

○	×	×	○	×	○	×	×	○	○
○	○	×	×	○	×	○	○	×	×
×	×	○	○	×	○	×	×	○	○
○	×	○	×	○	○	×	○	×	×
○	○	×	○	×	×	○	○	×	×
×	×	○	○	×	×	○	×	○	○
×	○	○	×	○	○	×	○	×	×
○	×	×	○	×	○	○	×	○	×
×	○	×	×	○	×	○	×	○	○
×	○	○	×	○	×	×	○	×	○